

卒園生保護者各位

ホームカミングデー（同窓会）のご案内

令和5年度
6月 吉日

誠心第二幼稚園
園長 吉村文比古

拝啓 皆様方にはますますご清祥のこととお喜び申し上げます。

日頃より、本園の教育活動に際しましては何かとご協力をいただき、心より感謝申し上げます。

卒園生の皆様におかれましては、それぞれの小学校で楽しい学校生活を過ごされていることと拝察いたします。

さて、夏休み最初の卒園生対象の行事として、今年度も「ホームカミングデー（同窓会）」を行うことといたしました。新型コロナウイルス禍も徐々に収束の気配を見せつつあるため、昨年度に引き続き、今年度も小学校在学の全卒園児を対象に実施いたします。よろしくご了承ください。

短い時間ですが、当日は幼稚園時代の友達や先生と久し振りに顔を合わせ、幼稚園の頃の思い出やお互いの学校の様子などを話し合ったり、ゲームを楽しむ等、夏休み最初の思い出に残るひと時を過ごしてもらえればと思い、ご案内申し上げます。

なお、準備の都合がありますので、下記申込書にて早目にお申し込みください。

敬 具

記

- * 日 時 7月21日（金）（雨天でも実施）
午前 9：30～11：00（受付 9：00～）
- * 場 所 誠心第二幼稚園
- * 内 容 ホール集会、ゲーム etc.
- * 会 費 300円（当日直接持参してください）
- * 集 合 直接、第二幼稚園まで連れて来てください。
- * 解 散 終わり次第、解散します。第二幼稚園まで迎えに来てください。
- * 持 参 品 上履き、帽子、水筒（全ての持ち物に記名）
- * 申 込 み 下記申し込み用紙に必要事項を記入の上、電話またはFAX、Eメールでお申し込みください。

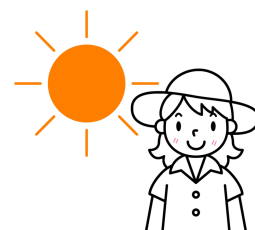

TEL 042-743-0403 ・ FAX 042-741-5333

Eメール seishin.2@jcom.home.ne.jp

-----キ-----リ-----ト-----リ-----線-----

ホームカミングデー申込書（締切：7/7）

*ホームカミングデーに参加します。

児童氏名 _____

小学校名 _____ 小学校 _____ 年生

電話番号 _____